3 x a dost!

Putování po českých a moravských knihovnách očima komisaře soutěže Knihovna roku 2023

Mgr. Radovan Jančář

Základní informace

Členové komise

Bc. Hana Hrabáková (Městská knihovna Praha), Mgr. et Mgr. Monika Kratochvílová (Moravská zemská knihovna Brno), Bc. Jana Bednářová (Severočeská vědecká knihovna Ústí nad Labem), pan Tomáš Pavelka (Zámecká knihovna Mořice) a Mgr. Radovan Jančář, předseda komise (Knihovna Bedřicha Beneše Buchlovana Uh. Hradiště)

Termín cesty: 28. srpna – 1. září 2023

Navštívené knihovny: 14 (každý kraj = 1 knihovna)

Počet najetých kilometrů: 1 609 a 200 metrů

Obecní knihovna Dubné

(Jihočeský kraj)

Zajímavost

Knihovna letos obdržela titul Vesnická knihovna Jihočeského kraje, přestože má obsáhlý knihovní fond – 6 078 svazků, využívá i fondu výměnného. Nedávno oslavila 100 let, nachází se v domě spolu s obecním úřadem. Knihovnicí je paní Jana Bílá.

CH
I
A
B
C
D
F
G
J
K
M
N
O
P

DESÍTKA
B
G
H
CH
I

Místní knihovna Tymákov

(Plzeňský kraj)

Zajímavost

Obec bere knihovnu jako fungující a důležitou instituci, proto se nebála a investovala nemalé finance do její výstavby a vytvoření kvalitního zázemí pro její činnost a další rozvoj. Cestovatelské besedy, výstava obrazů, setkání pro děti ze školky i školy, vícegenerační babinec, ale i kurz háčkování nabízí tato knihovnička svým návštěvníkům. Hana Hoblíková je knihovnicí od roku 1976, před ní byl třicet let knihovníkem její dědeček.

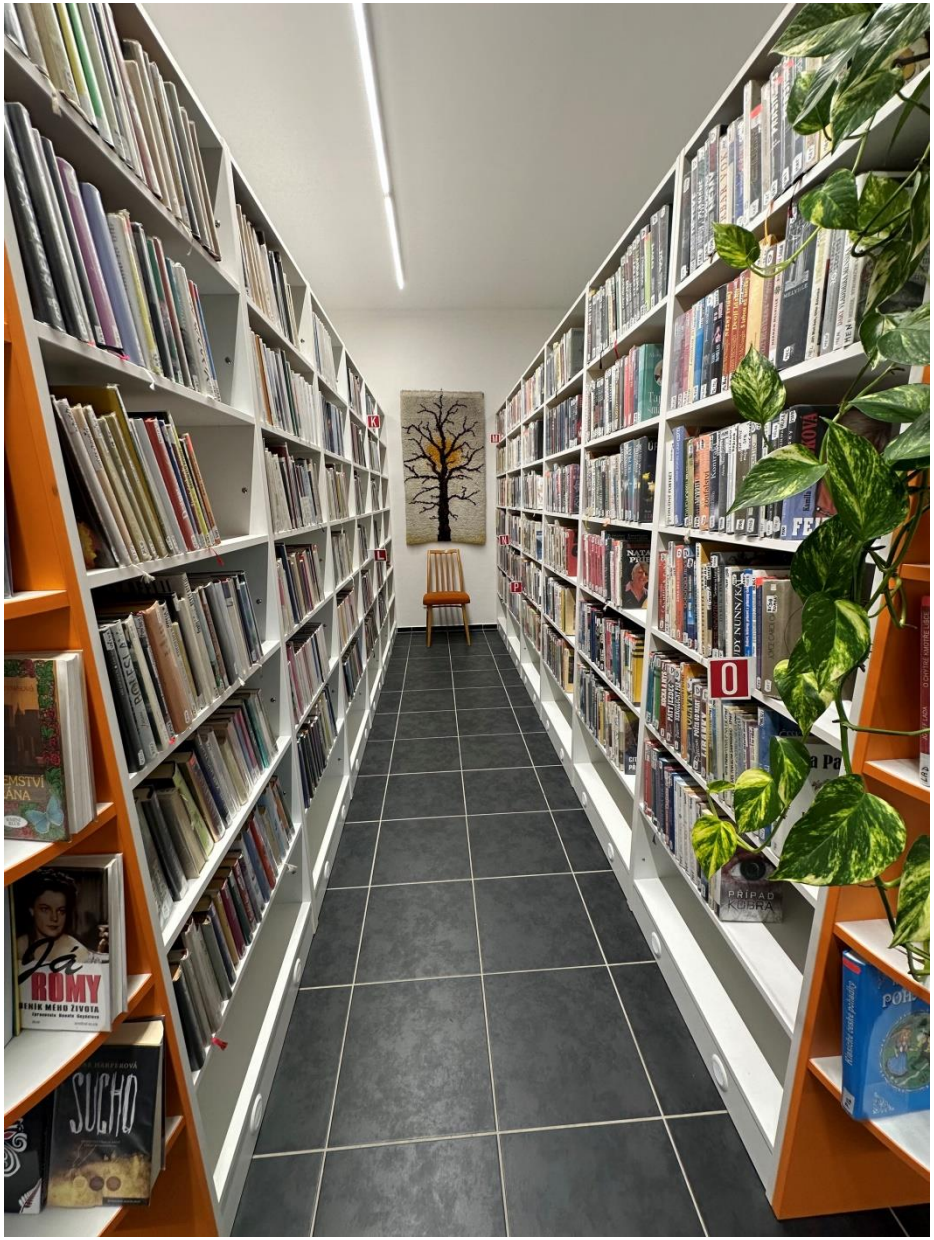
Já
ROMY
DENÍK MÉHO ŽIVOTA
SUCHO
PŘÍPAD KOBRA

Městská knihovna Nové Sedlo

(Karlovarský kraj)

Zajímavost

Knihovna má nadstandartní rozměry, kam se vejde kromě spousty knih, časopisů, deskových her i mnoho návštěvníků akcí. Pořádají se zde nápadité aktivity jako kurz kreslení, plánují jazykový kurz, vyrábí svíčky, přednášky a besedy. Paní knihovnice Michaela Sienková je vzdělaná v oboru, spolupracuje s místní střední školou a vítá i studentky jako praktikantky. Stejně tak nadšená byla v porotě recitační soutěže, kterou knihovna pro místní děti a budování jejich vztahu k poezii pořádá.

O
OLBRECHT-J.
DAVID

Antoinetty
Za tajemstvím tibetských mnichů
PRO VÁS
MODERÁTORKA ZORKA HEJDOVÁ
NESMRTELNÉ DRBY
Valentýnské SEXY HRAČKY
gurmet
Mázové lásky
BÁBOVKY JSOU SEXY
chalupár
Nová chalupa s malovanými kamny
KOKTEJL
BORNEO
Reportáž z říše LESNÍCH MUŽŮ
TYDENÍK KVĚTY
ZDRAVÁ ZÁDA: DELŠÍ ŽIVOT
Lidé a Zeměpis
NEPAL
UTAJOVANÉ SKUTEČNOSTI
MYSTERIA
záhad
UFO vyřadilo americké rakety
Projekt Marcha
moderní byt
Není čas ztrácet čas
MOJE ZEMĚ
JAROSLAV PLESL
Tajemnými historii
Regiony zvou na VÝLETY ZA POZNÁNÍM
Plechová radost NA KLÍČEK
příloha POKLADNICE ZÁŽITKŮ z Českomoravského pomezí
NaCestu
Rozhledna U Lidušky
Zahradu
NATIONAL GEOGRAPHIC
KOMU PATŘÍ DĚDINY?
Receptar
BYLINKY STŘEDOMOŘÍ
UZOVKA, ČI ZMIJE?
Jak vypadá samosběr květin
100 stran inspirací a rad
skušíme JAHODY!
RECEPTY PRIMA NÁPADŮ
3x VYVÝŠENÝ ZÁHON NA TERASU
Jak připravit BAZÉN na sezonu
Garážová vrata
Salát s kuskusem a grilovaným sýrem
Pěstujeme borůvky v nádobách
Vysokotlaké čističe
rozmarýna
RYTMUS
Vychutnal si POMSTU exmanželce
Dovolená za všechny PRACHY
DLUHY A NEÚSPĚCH
Emil Zátopek
Ikona i oběť komunistického režimu
TÉMA
Jak vypnout bolest
Lékaři zkoušejí látku z pálivých papriček
zahrádkář
Tutanchamon
Usameův vizionář Nikola Tesla

Místní knihovna Veltěže

(Ústecký kraj)

Zajímavost

10 let všechny služby na jednom místě v budově bývalé základní školy. Ta dneska slouží jako obecní úřad, kulturní sál, mateřská škola, posilovna a v podkroví útulná a prostorná knihovna. Duo nadšených a zkušených knihovnic místním téměř snáší modré z nebe, všechny organizace, spolky, školku i obec jako zřizovatele bravurně zapojuje do dění knihovny. Jak říká ředitelka školky: „K nám chodí děti rádi, ale povinně, do knihovny se chodí bavit.“

A
B
C
D
E
F
G
Putování za světokrovou vlnu
Palečka
Země příběhů
Hobit aneb Tam a zpátky
Město
Z podlaží do podlaží
Zlatý poklad
Zvířátka
Ž

Knihovna městské části Praha-Březiněves

(Hlavní město Praha)

Zajímavost

Dvě nadšené paní knihovnice se snaží pro čtenáře a návštěvníky knihovny zajistit profesionální služby, mají dobrou PR prezentaci, kvalitní knihovní fond, skvěle účelné didaktické pomůcky, příjemné prostory a technické vybavení včetně ozvučení prostoru i klimatizace. Lidé napříč generacemi vyhledávají zdejší akce a chtějí na nich trávit svůj čas. Deskohraní, vzdělávání v oblasti digitálních kompetencí, cestovatelské besedy, setkání se zvířaty a jejich ochránci, spolupráce s malířkou, korálkování, besídky, velikonoční a vánoční tvoření, výstavy i kurz šití, to vše zde pořádají.

Hudba, básně
Vyměnný soubor MKP
Tvoření
Pro nejmenší
Dobrodružné fantasy

Místní knihovna v Horní Branné

(Liberecký kraj)

Zajímavost

Muzeum, sklepení, několik bytů, prodejnu piva, konzum, družinu a hned vedle knihovnu, to vše najde v jednom areálu návštěvník místního zámku. Knihovna prošla postupnou rekonstrukcí, má nové regály i mnohé knihy v nich. Pro obec je tato instituce podstatná a podporuje ji, slovy pana starosty: „Vrážíme trochu klín do současného stylu trávení volného času, chceme ta písmenka dostat lidem zpátky do očí.“

NOVI

Místní knihovna Holovousy

(Královéhradecký kraj)

2. místo
Holovousy
Vesnice roku 2013
Zlatá stuha
Holovousy
Vesnice roku 2013
Krtek má radost
OBEC HOLOVOUSY

Zajímavost

Nápaditě řešenému interiéru knihovny vévodí vzácná, více než sto let stará malba opony zdejšího ochotnického divadla. Knihovna je využita téměř neustále. Když se zde nepůjčuje, konají se v jejím prostoru akce pro veřejnost – klub seniorů, besedy, výtvarné dílny, soutěž o nejlepší jablečný moučník, Nápad, z čehož vznikne vždy i kniha receptů, zasedání zastupitelstva a setkání místních spolků. Knihovna dobře slouží i jako volební místnost. Zkrátka málokdy je zde prázdno. Kromě knihobudky mají i vlastní malou pobočku knihovny v místní základní a mateřské škole.

Obecní veřejná knihovna Břehy

(Pardubický kraj)

Zajímavost

Práce architekta i koncepční vedení z pohledu zřizovatele jsou v prostoru knihovny vidět na první pohled. Přiznané trámy, regály z masivu od místních truhlářů, nápadité osvětlení i dětský koutek, to vše je zde k nalezení. Vcelku malá obec nabízí otevřenou knihovnu každý den v týdnu. Tři knihovnice se zde střídají, jedné je úctyhodných 85 let, a přesto to skvěle zvládá, doplněna o tandem mladších kolegyň. Knihobudku mají v blízkosti včetně dotykového počítače. Digitalizované obecní kroniky, semínkovna i s praktickou poznávačkou a kvalitní technické vybavení jen dotváří atmosféru interiéru a nabídku služeb.

VETAMIX

Obecní knihovna Bousín

(Olomoucký kraj)

Zajímavost

Nejmenší navštívená obec, která má pouhých 150 obyvatel, nicméně s knihovnou, za kterou se nemusí stydět. Knihovna je umístěna v objektu kulturního domu a je využívána i jako „spolkovna“. Ve spolupráci s Moravským zemským muzeem objevují a dokumentují pohnuté dějiny regionu v minulém století. Ovšem půjčují zde i anglickou literaturu, angličtinu zde i vyučují, a to hned ve 3 kurzech, lektorka je sama paní starostka. Do budoucna mají vizi nové knihovny v budově v novém areálu centra obce. Kdysi jeden návštěvník obce řekl: „Bousín není vesnice, to je životní styl.“

MĚSTO JMÉNEM PRAHA
PRAGA BOHEMIA
ZOSCENKO
PRAHA

LITERATURA PRO DOSPĚLÉ
A
B
C
Č
D
E
F
G
H
CH
I
Kouzelné čtení
Pohádkové
Motto:
Tady jsme doma,
tady jsou naše kořeny.
Zvuky kolem nás
Elektronická Albi tužka
Hravá angličtina
SEZNAM HOSTŮ
JAK BÝT CAROLINE
RYCHLOST ZVUKU
DOTEK TOUHY
KŘIŽÁK V DŽÍNÁCH
JEJÍ TŘESNĚCKÝ
KODNÍ KLUK
SANDRA BROWN
STŘEMHLAVÝ PÁD
IGOR BŘEZOVAR
MĚ RUKY
POHŘBENÝ TAJEMSTVÍ
PSYCHIATR
TŘEDVA CESTA
KLINIKA
ROBERT, MŮJ SYN
TEN PRAVÝ
FILÁTOVA MILENKA
CO JSME NEŘEKLI
ŠŤASTNÉ E SMRTI
VÁLKA
NAJDI MĚ
REALITY SHOW
Na ostrově
KAMENNÝ
KYVADLO
BÍLÁ TMA

Místní knihovna Žabeň

(Moravskoslezský kraj)

Zajímavost

Knihovna se nachází v podkroví domu pohostinství. Je prosvětlená střešními okny, vkusně zařízená a vybavená, nábytkem i technologicky. prošla nedávnou rekonstrukcí a získala designově sladěný interiér, který odpovídá potřebám všech generací, od nejmenších přes místní spolek mládeže, střední generaci i seniory. Knihovna však nejsou jen kulisy, musí se v ní žít a zde to umí - uspořádali besedy pro veřejnost od podzimu do jara například na téma cestování, káva i čokoláda a mnohé další, výstavy, jazykohrátky a mají otevřeno i během konání obecních akcí.

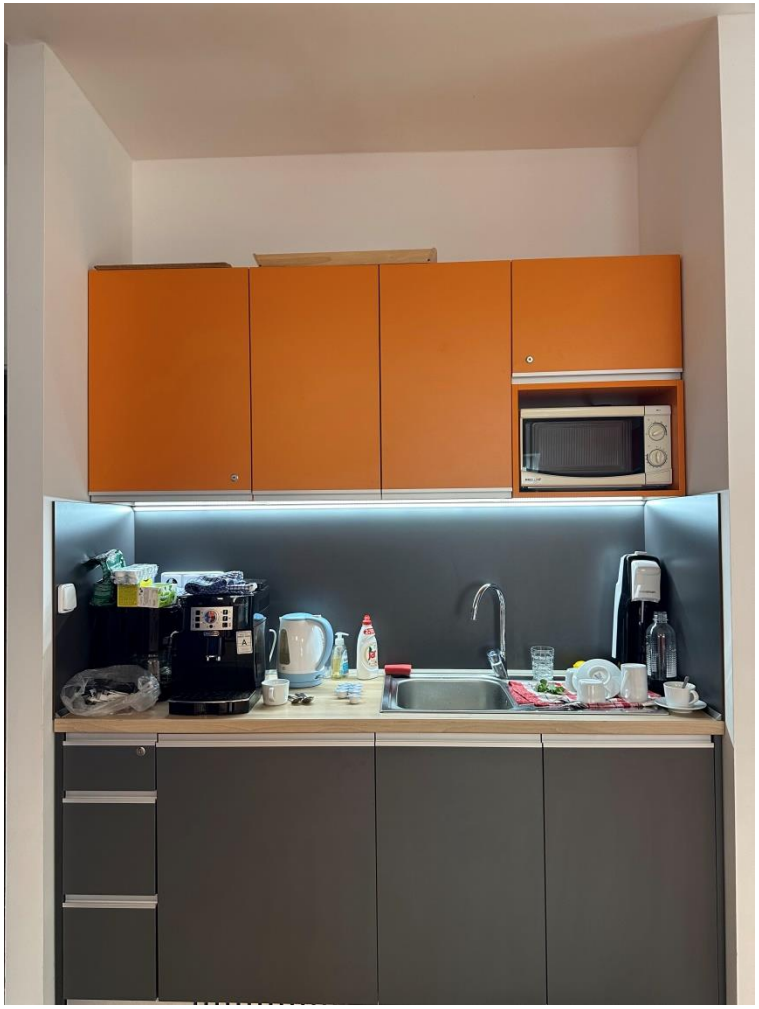

A
B
O
P
T
R
V
C
W
S
INFERNO
TAJEMSTVÍ GRANDVE HORY
DESÍVÉ PRÁZDNINY
LABORATOR
ROBERT CRAIS
Fever Element

ŠTAFLÍK a ŠPAGETKA

Pohádkové otočné divadlo
DOMEČEK PRO PANENKY
NEIL GAIMAN
CHRIS RIDDELL
PIRÁTSKÝ GULÁŠ
JÁ, CHOBOTNICE
JIŘÍ ŽÁČEK
Nejhlupší pohádky

Obecní knihovna Branišovice

(Jihomoravský kraj)

Zajímavost

Paní knihovnice vede knihovnu dlouhodobě, neustále se vzdělává a objevuje nové možnosti pro rozvoj činnosti této instituce, třeba Albi tužky, semínkovnu nebo kurz IT zdatnosti pro seniory. Hrdě se hlásí i k zakladateli knihovny, učiteli Ferdinandu Kratochvílovi. Spolupráce je na dobré úrovni se školami, místními spolky i pověřenou knihovnou. Nabízí e-knihy, pohodlné a vkusné posezení, web i facebook, akce jako knihovnické bingo, jarní tvoření, předčítání pohádek nebo záchrana knih před Knihohamem.

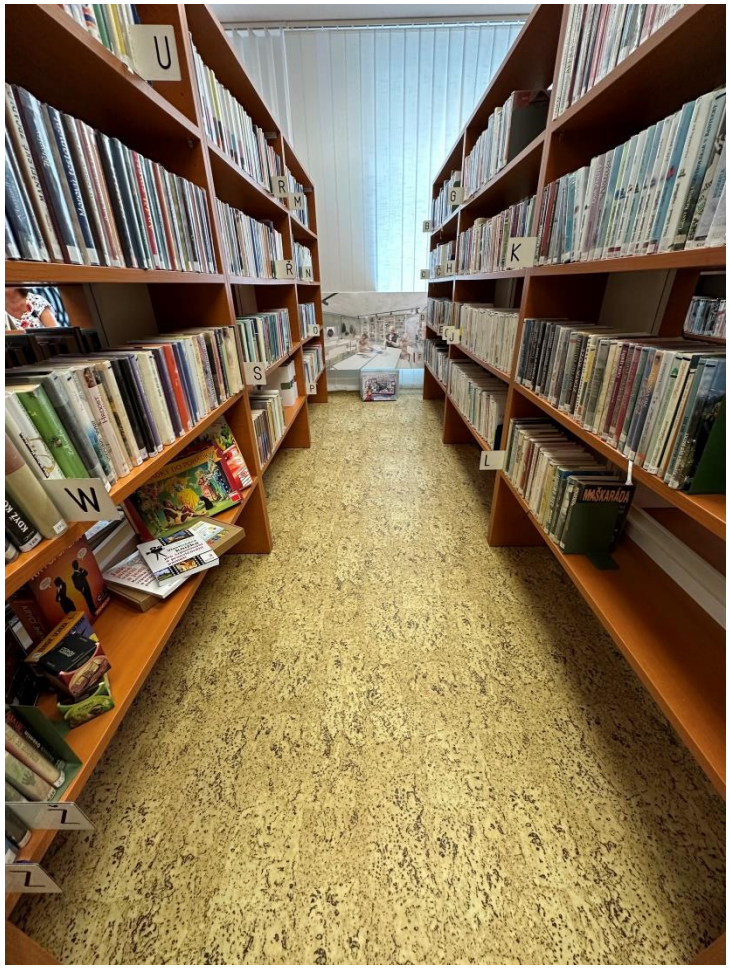

NAJADA F1
HANÁK
Veselice – to je život!

908
94(100)
943.7
Dějiny ČSSR

Potom, my dali hlavy dohromady…

Zvláštní ocenění – Místní lidová knihovna Sněžné
(kraj Vysočina)

Zajímavost

Knihovna vznikla z brownfieldu, nevyužitého domu uprostřed obce. Ten je zrekonstruovaný s respektem k jeho historickým prvkům a zároveň zohledňující požadavky soudobé techniky a vybavení. Aktualizovaný a nápaditě prezentovaný fond dotváří nádherný a funkční interiér knihovny. Nejsou ale pozadu ani ve formě knižních titulů, kromě papírové podoby nabízí s přehledem i e-knihy včetně vlastního manuálu, jak je užívat. Mnoho rozličných typů posezení pro všechny generace, ale i třeba pohádkový regálek, deskové hry, tablety, online prezentace i nadčasové logo, to vše je zde k nalezení. Vzdělaná paní knihovnice je srdcem místního čtenářského chrámu.

HLASUJTE O NEJLEPŠÍ PROMĚNU ROČNÍKU VÝSTAVY 2022/2023
MÁ VLAST CESTAMI PROMĚN
HLASUJTE PRO "SNĚŽENSKÝ BROWNFIELD"
HLASUJTE ONLINE PRO Č. 78
HTTPS://WWW.CESTAMIPROMEN.CZ/HLASOVANI
HLASOVÁNÍ KONČÍ 28.4.2023
DĚKUJEME ZA VAŠE HLAS
„Bývalé Kadlecovo" čp. 69
PROJEKT
„Přestavba a dostavba souboru staveb Brownfieldu Sněžné p.č. 74, 75/1, k.ú. Sněžné; Sněžné - bývalé kino a studioly, bývalé "Kadlecovo""
byl realizován za přispění prostředků státního rozpočtu ČR z programu Ministerstva pro místní rozvoj
MINISTERSTVO PRO MÍSTNÍ ROZVOJ ČR

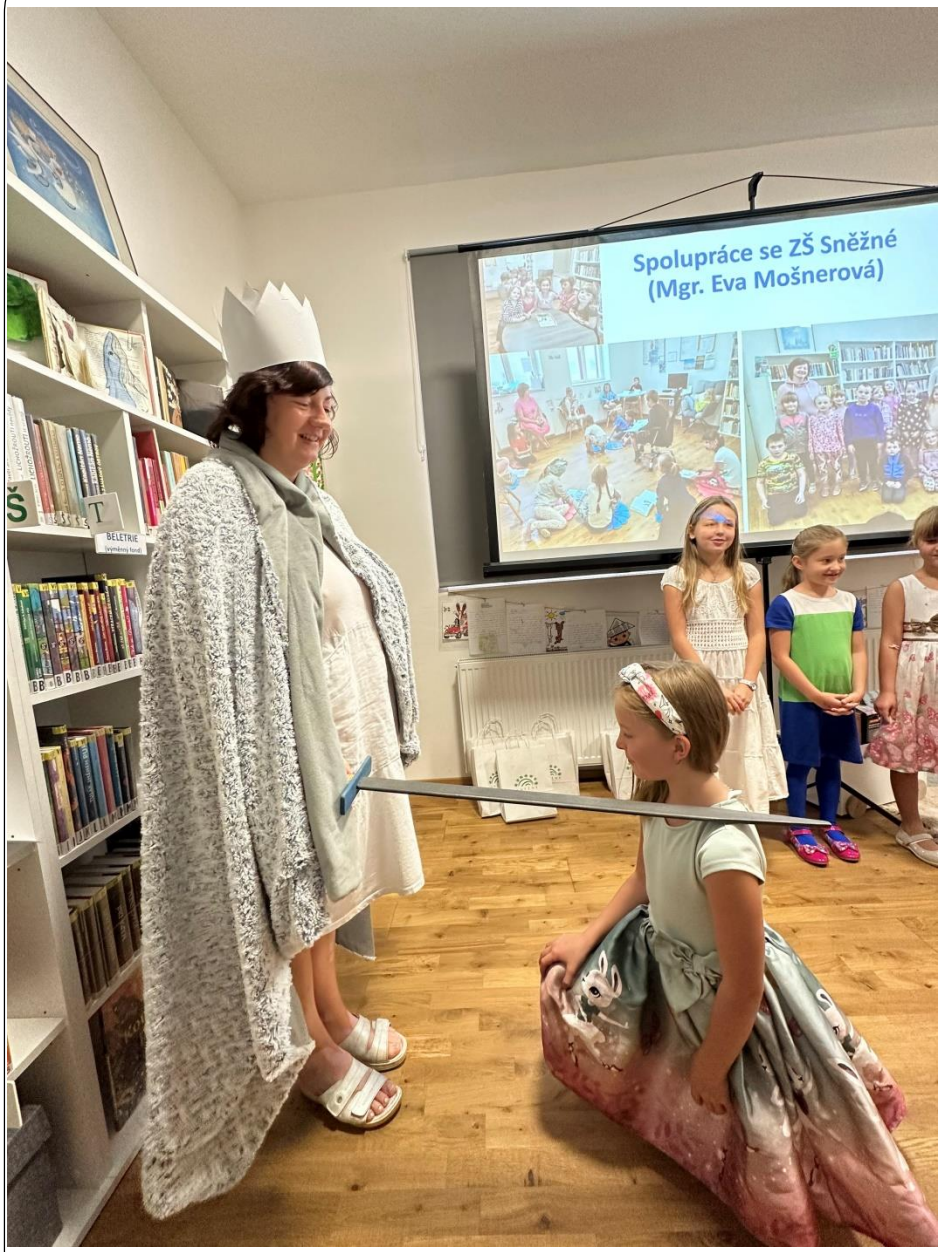
Spolupráce se ZŠ Sněžné
(Mgr. Eva Mošnerová)
BELETRIE

OKOUZLUJÍCÍ SUKULENTY + NOVÉ BALKONOVKY
Receptář
Venkov & Svět
speciál
knihkupec
NATIONAL GEOGRAPHIC ČESKO
Tajemství v nás
MOJE ZEM
ČASOPISY

Návštěvní kniha
Místní lidové knihovny Sněžné
PAMĚTNÍ KNIHA
KRONIKA
MANUÁL PRO KNIHOVNÍKA
BRÁNA OTEVŘENÁ
6- UŽITÉ VĚDY
7- UMĚNÍ
8- JAZYKOVĚDA
9- GEOGR. DĚJINY
Historie světa

KNIHY PRO DĚTI A MLÁDEŽ
BELETRIE
PRÁCE ŽÁKŮ ZŠ SNĚŽNÉ
PŘÍBĚHY O DĚTECH A ZVÍŘÁTKÁCH
BELETRIE (výměnný fond)
O DĚTECH A ZVÍŘÁTKÁCH
POHÁDKY (výměnný fond)
NAUČNÁ LITERATURA
KOMIKSY
LEPORELA
LEPORELA

Zvláštní ocenění – Obecní knihovna Dolní Břežany

(Středočeský kraj)

Zajímavost

Před pár lety nová knihovna sídlí v budově ze 16. století, která byla pro ni a Regionální informační centrum spolu s biografem, amfiteátrem a komunitní zahradou v roce 2019 zachráněna. Jde, jak sami břežanští říkají, o ucelený koncept s jasnou vizí a důrazem na estetiku. Nadšená paní knihovnice Jarmila Vidová spolupracuje s místními i odborníky, má velkou podporu obce a nadřízené knihovny. Překrásné prostory, s moderním a nápaditým vybavením, které netvoří kulisy, ale ve kterých se žije dobře všem generacím obyvatel této středočeské obce i mnohým turistům. Paní knihovnice je nositelkou ocenění Středočeský Kramerius 2022.

A X
YUIZ
Rezervace
JAMIE
OLIVER

GAP

OLIVIE

MICHAELA KLEVISOVÁ
DŮM NA SAMOTĚ
Pro ženy
• Cestopisy
• Autobiografie
• Psychologie

A X
YUIZ
ÅDKVY
v sedmém nebi
POHÁDKA O STARÉ TRAMVAJI
CHYTTE JI!
Josef Lada
Moje abeceda
A B
BROUČCI
Kepler:
Hypnotizér
Paganiniho sml.
Svědkyně ohně
Písečný muž
Harry Potter:
Kámen mudrců
Tajemná komnata
Vězeň z Azkabanu
Ohnivý pohár
Fénixův řád
Princ dvojí krve
Relikvie smrti
Stalker
Lázar
Zaklínač
Poezie
IKEA PŘEDSTAVUJE
NAJDĚTE TO! 1. ČÁST
ŠATNÍKY A BOTNÍKY V OSMI DOMÁCNOSTECH
TISÍC LET
CHLAPEČEK A DÁLKA
DAISY MRÁZKOVÁ
PROŠINA KRONIKA
Včelu
PETER MAY
MUŽ Z OSTROVA LEWIS
KAMENY
FIORELLA
Audio

NA OSTŘÍCH ČEPELÍ
MAS ME VUBEC RADT
BENJAMIN BROOKS-BUTTON
DAN BROWN
PAVOUČINA LŽI
DAN BROWN
DAN BROWN
DAN BROWN
DAN BROWN
INFERNO
NICHOLAS EVANS
TOM EGELAND
RUDY LINKA
Pán krkavců
SUL MOŘE
Nerikej, že nemáme nic
FAKTO MLUVA
Emil Zátopek
Magický Tádž Mahal
Závity ulit
HOTYLEK

Místní knihovna obce Halenkovice

(Zlínský kraj)

Knihovna roku 2023

Knihovna roku 2023
Poukázka
Knihovna roku 2023
Ceiba

Zajímavost

Obec se nebála pozvat místní architektku, která skloubila tradice regionu s moderním designem a důrazem na užitnost interiéru. Poradili si i s bezbariérovostí, když instalovali do středu budovy prosklený výtah. Knihovna je centrem a koordinátorem místního kulturního a společenského dění. Tomu odpovídají i prostory vzdělávacího centra s detailně vymyšleným technologickým zázemím, včetně osvětlení, ozvučení, promítací techniky, počítačů a třeba i zázemí kuchyně. Místní paní knihovnice je slovy pana starosty ta, která porušuje snad i zákoník práce tím, kolik času v knihovně tráví a co vše pro místní dělá. Je to až k neuvěření, jak pokorná nadšenkyně do knih i života obce proměňuje každý den místní komunity v lepší.

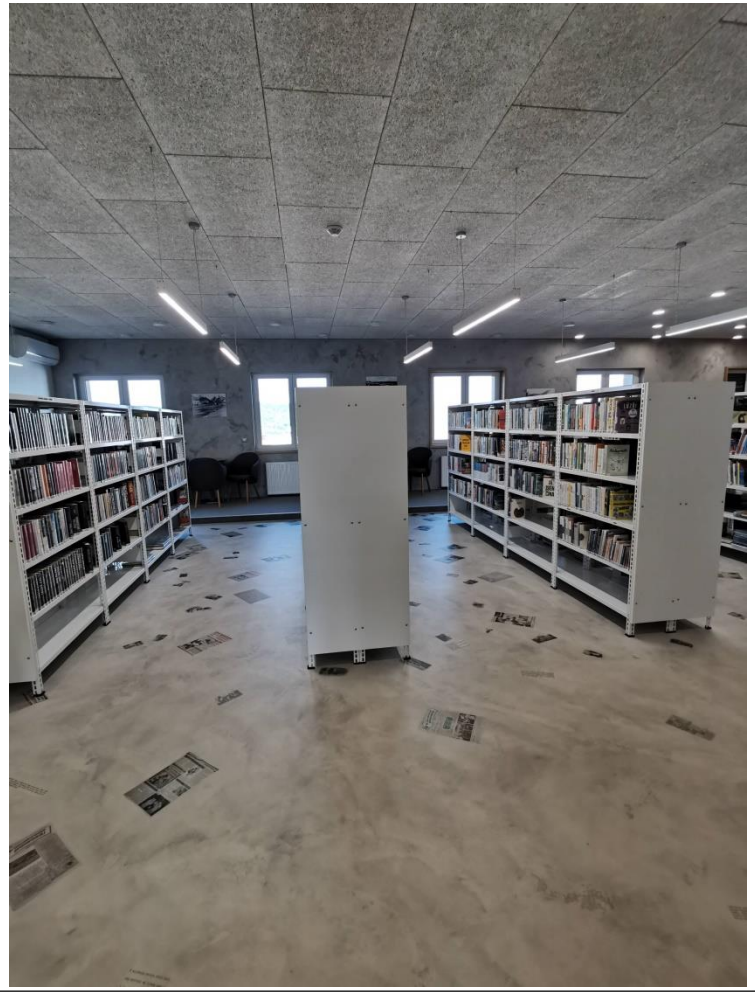

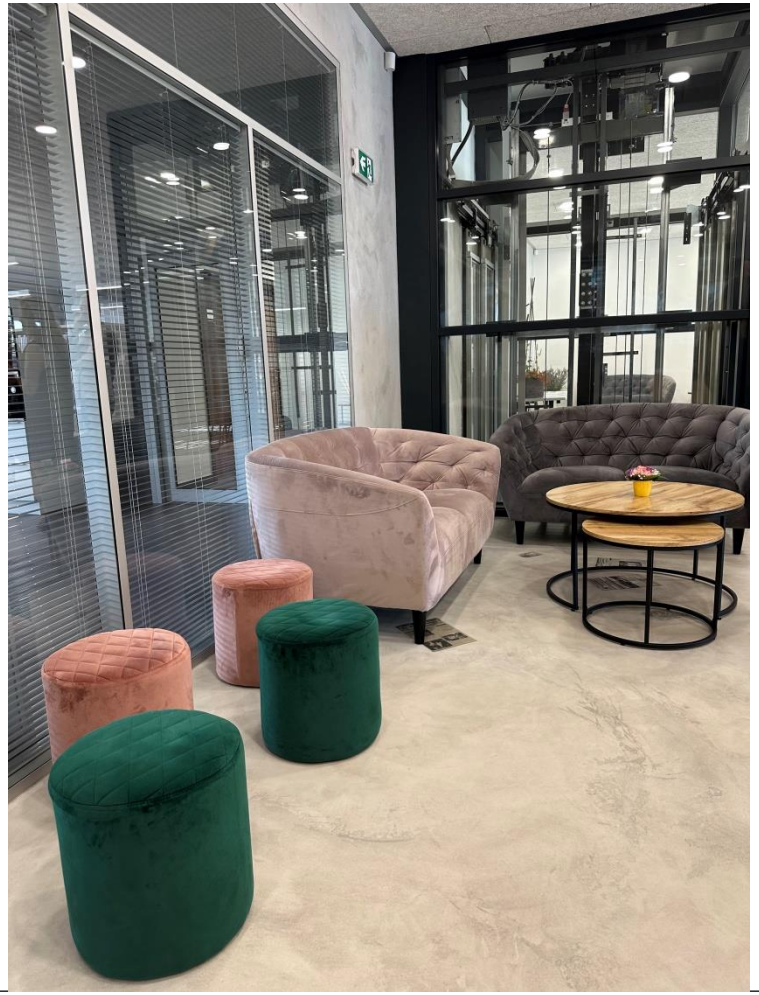

FREDERICK FORSYTH THE AFGHAN
ODISSEUSZ
WYSPA
ODISSEUSZ
RISE
1943
ROMANTIKA

FRANCIE
SPANĚLSKO
CÍL - KNIHOVNA
VELKÁ BRITÁNIE
SLOVENSKO
START
ČESKÁ REPUBLIKA
RUSKÁ
FEDERACE

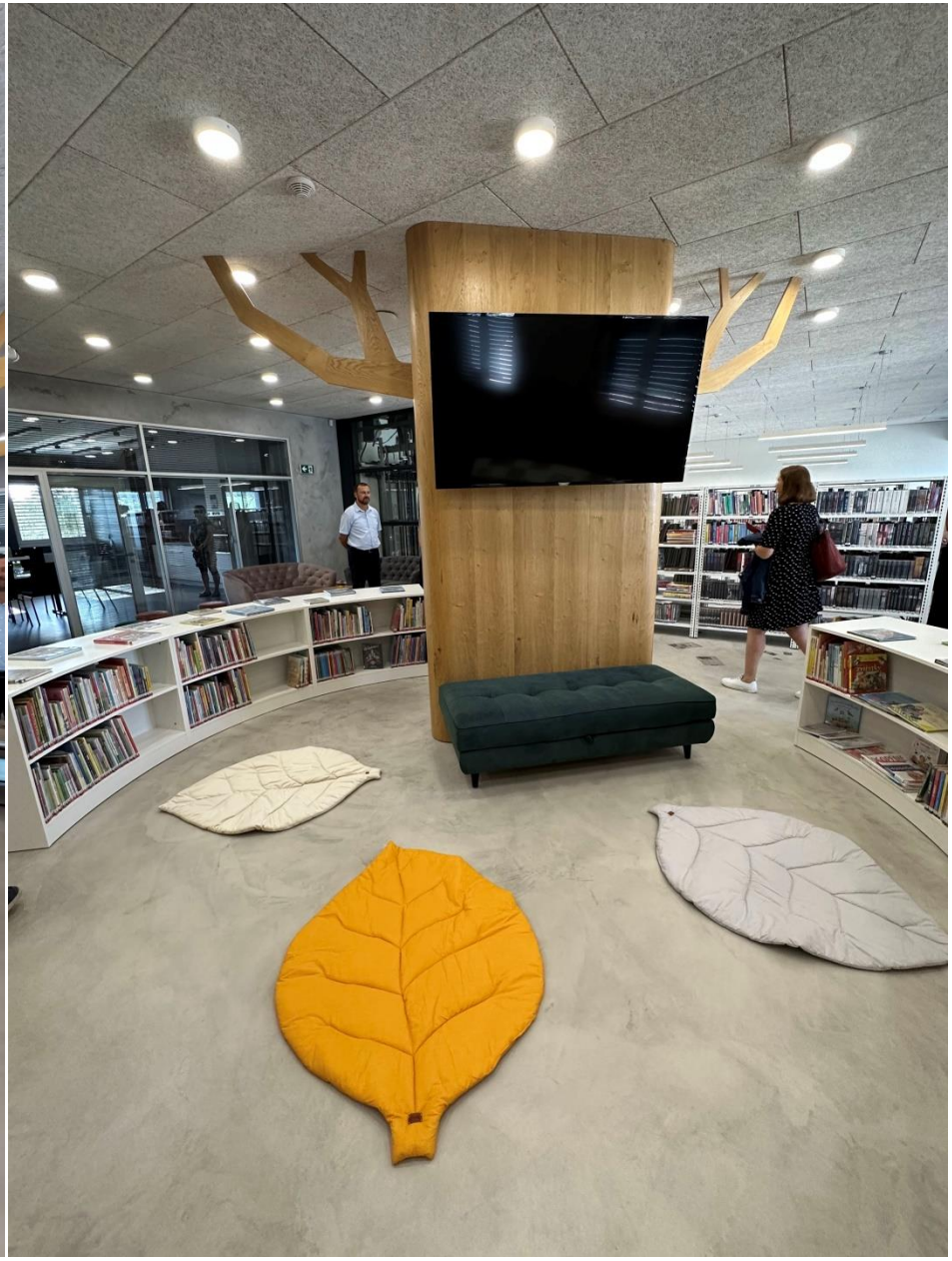

V roku 1948 ožívá divadelní život v Halenkovicích. Ochotnické divadlo nabírá nové síly, nacvičovala zde svůj program i Lidová beseda z Vlachovic. Mnohé hrávky nacvičuje a zkouší divadelní kroužek Vlachy. Ochotníci hrají v sokolovně, v kině, na zámku a v dalších místnostech.

číslo 19 HALENKOVICKÝ ZPRAVODAJ

PROSINEC 1999

Vážení občané!

Dovolte mně, abych vám prostřednictvím zpravodaje sdělila, že se vrací tradiční vánoční besídka pro seniory. Bude se konat ve pátek 24. prosince v 15 hodin v kině. Vystoupí zde hudební skupina Jana Ilavy a vánoční besídku zahájí a ukončí starší a nejmladší zástupce obce. Přeji všem zdraví, pohodu a klidné vánoční svátky.

Zuzanka Olšra
starostka obce

Příprava na rok 2000 - umění slouží

Co vyžaduje vlastnoručně vyrobený vánoční stromek, jak ozdobit vánoční stromek a co vánoce, jak vyrobit vánoční ozdoby, vánoční pohlednice, vánoční přání, vánoční svícen, vánoční ozdobu, vánoční stromek, vánoční ozdobu

Děkuji za pozornost!